

## Terrain constructible MONTREDON

# 29 700 €

Honoraires agence à charge vendeur

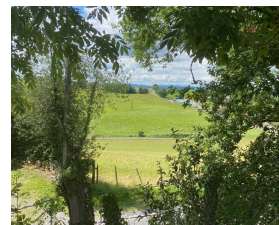

### Caractéristiques

Ville : Montredon  
Région : Occitanie  
Mandat : 795  
Type : Terrain constructible  
Surface : 1350 m<sup>2</sup>  
Surface Carrez : 1350 m<sup>2</sup>  
Copropriété : Soumis au statut de la copropriété  
Nombre de lots : 3

Montredon, Sur le célèbre chemin de Saint Jacques de Compostelle classé au patrimoine de l'UNESCO , entre l' Aveyron, le Lot et le Cantal, à 15 km de Figeac et de Decazeville et à proximité de la vallée du Lot . 3 terrains plat viabilisés avec permis de construire suivant la RT 2012 au centre village sans vis a vis et avec un joli panorama .

Le premier terrain de 2000 m<sup>2</sup> d'une valeur de 69660 euros

Le deuxième terrain de 1590 m<sup>2</sup>. d'une valeur de 56700 euros

Le troisième terrain de 1350 m<sup>2</sup>. d'une valeur de. 48600 euros

Les honoraires d'agence sont à la charge des vendeurs. Pour organiser une visite contactez notre agent commercial indépendant Alexandre GOUY 0784936482

Les informations sur les risques auxquels ce bien est exposé sont disponibles sur le site Géorisques <https://www.georisques.gouv.fr>. Nos honoraires sur <https://www.trefleimmo.com/honoraires>

### Diagnostic énergétique